Café de la Source Speisekarte

https://speisekarte.menu
rue de la Source 41, 1337 Vallorbe, Switzerland
(+41)218430890 - http://restaurantdelasource.ch/

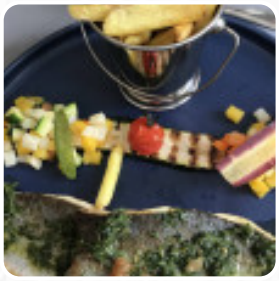

Hier findest Du die **Speisekarte von Café de la Source** in Vallorbe. Zurzeit stehen 20 Gerichte und Getränke im Menü. **Saisonale oder wöchentliche Angebote** kannst Du per Telefon erfragen. Dieses Etablissement serviert verschiedene **feine französische Speisen**, die Gerichte werden in der Regel **schnell und frisch** für Dich zubereitet. Außerdem offeriert man Dir **wohlschmeckende Meeresfrüchte Gerichte**. Dieses Restaurant offeriert **Menüs, welche typisch für den ganzen Kontintent Europa** sind. Nach dem Essen (oder währendessen) kannst Du noch an der Bar bei einem **alkoholischen oder nicht-alkoholischen Getränk** entspannen, darüber hinaus kann Tischgäste der Gasthauses schmausen leckeres Fondue, Zürcher Geschnetzeltes probieren, oder sogar schmausen ein paar knusprige Rösti und tauchen in die **Schweizer Küche** ein. Wenn es zum Abschluss noch etwas süßes sein darf, enttäuscht auch dort Café de la Source nicht mit seiner guten **Auswahl an Desserts**, du kannst ein attraktives Panorama der leckeren dekorierten Gerichte bewundern, sowie ein spektakuläres Panorama von einigen der lokalen **ikonischen Orte** sehen. In diesem Speiselokal gibt es auch eine umfangreiche Auswahl an **Kaffee- und Tee-Spezialitäten** nicht zu vergessen. Die Räumlichkeiten im Restaurant sind barrierefrei und können auch mit einem Rollstuhl oder körperlichen Einschränkungen genutzt werden. Reservierungen können bei diesem Restaurant per Telefon getätigt werden, Rufnummer: (+41)218430890. Du kannst **Dein Essen im Café de la Source bestellen** und dann zum Mitnehmen abholen, bestelle Gerichte einfach auf der Webpage restaurantdelasource.ch.

Café de la Source Speisekarte

Alkoholfreie getränke

KAFFEE

Pasta

ALLA PANNA

Mains

LENDENSTÜCK

Beilagen

POMMES

Saucen

SALSA

Nachspeisen

SCHOKOLADEN-LAVA-KUCHEN

Starters

TATAR

Kaffee

KAFFEE

Fondue cooking styles

BOURGUIGNONNE

Seasonal testing

FOIE GRAS, GÄNSESTOPFLEBER, STOPFLEBER

Restaurant kategorie

VEGETARIER

NACHTISCH

Speisen werden u.a. mit folgenden zutaten zubereitet

RINDFLEISCH

FLEISCH

Folgende arten von gerichten werden serviert

STEAK

EISCREME

FISCH

BURGER

SUPPE

PASTA

Café de la Source Speisekarte

Café de la Source

rue de la Source 41, 1337
Vallorbe, Switzerland

Öffnungszeiten:
Mittwoch 09:00-22:00
Donnerstag 09:00-22:00
Freitag 09:00-22:00
Samstag 09:00-22:00
Sonntag 09:00-18:00

Gemacht mit speisekarte.menu