LaMondi Speisekarte

https://speisekarte.menu
Bahnhofstr. 23, 95444, Bayreuth, Bavaria, Germany
(+49)9212305699,(+49)09212305699 - http://www.sushi-bayreuth.com/

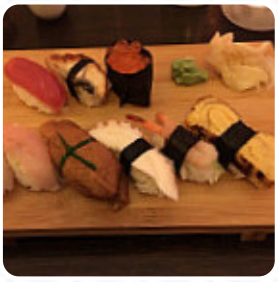

Das Menü des LaMondi aus Bayreuth enthält etwa 63 verschiedene Speisen und Getränke. Durchschnittlich zahlst Du für ein Gericht / Getränk etwa 6 €, und hier findest Du alle 63 Gerichte und Getränke auf ihrer Speisekarte. In dieser Küche werden mit typisch **asiatischen Gewürzen appetitliche landestypische Gerichte** zubereitet, und Du kannst Dich auf die feine typische Meeresfrüchteküche freuen. Du darfst Dich auch auf **schmackhafte vegetarische Küche** freuen, und es werden mit viel frischem Gemüse, Fisch und Fleisch **leicht bekömmliche japanische Gerichte** gekocht. Das Highlight dieses Etablissements sind aber zweifelsohne das wohlschmeckende **Sushi wie Maki und Sashimi**, **thailändische Gerichte** werden hier mit den beliebten Gewürzen und (Fisch-)Saucen zubereitet. Die **asiatische Fusionsküche** ist auch ein wichtiger Teil von LaMondi. Wem die normale und allgemein bekannte Gerichte zu langweilig ist, der kann hier mit Experimentierfreude herangehen und tafeln die eine oder andere aufregende Kombination von Zutaten, außerdem glänzen die **süßen Desserts** des Etablissements nicht nur auf Kindertellern oder in den Augen der kleinen Gäste. Am Ende spielt auch die Atmosphäre eine Rolle: In diesem Zusammenhang kann das **Bistro** mit seiner idyllischen kleinen Größe die passende einladende Atmosphäre schaffen, ebenso bevorzugen die Besucher des Etablissements die umfangreiche Vielfalt an unterschiedlichsten **Kaffee- und Tee-Spezialitäten**, die das Restaurant zur Verfügung stellt. Die Räume vor Ort sind barrierefrei und können auch mit einem Rollstuhl oder physiologischen Behinderungen genutzt werden. Das Etablissement offeriert Dir gerne eine Auswahl glutenfreier Gerichte an. Reserviere Deinen Tisch einfach online, damit Du vor Ort nicht warten musst, oder ruf für eine Reservierung einfach dort an, die Kontaktnummer ist (+49)9212305699,(+49)09212305699.

LaMondi Speisekarte

Alkoholfreie getränke

TONIC

Spieße

LAMONDI SPEZIAL $3.3

Pasta

TORTELLINI $9.8

Fischgerichte

LACHSSTEAK GEGRILLT $17.4

Meeresfrüchte

GARNELE $4.3

Sushi nigiri

UNAGI

Vegetarische speisen

GEMÜSE WÜRZEN $1.1

Pizza - klein ø 20cm

PAPRIKA $1.1

Vegetarische gerichte

FRITTIERTES GEMÜSE $7.6

Kalte vorspeisen

SAISONSALAT $8.7

Vorspeise

TEMPURA

Indische gerichte

ENTENFILET $3.3

Foodora specials

GLASNUDELSALAT $12.0

Kleinigkeiten

ZUCCHINI $1.1

Sushi menüs

SUSHI

Hähnchen

HÄHNCHENFILET $2.2

Penne

REISPFANNE $6.5

Wrap

DER ITALIENER

Nudel- & reisgerichte

GEB. NUDELN $3.3

Asiatische gerichte - huhn

THAI-CURRY

Sonstiges

SASHIMI

Japanische spezialitäten

MISO-SUPPE

LaMondi Speisekarte

Chinesische hauptspeisen

WONTON SUPPE	$5.4

Fisch gerichte

CALAMARES GEGRILLT	$13.0

Nigiri sushi vegetarisch

SHIITAKEPILZE	$2.2

Meeresfrucht-spezialitäten

TINTENFISCH	$2.2

Extra beläge

COCKTAILTOMATEN	$1.1

Coffee

ESPRESSO

Kaffee

KAFFEE

Drinks

GETRÄNKE

Mittagskarte

FISCHFILET	$3.3

Pho vietnam - reisbandnudelsuppe

PHO-BO	$12.0

Vorspeise.warm

HAHNCHENFILET IN MANDELKRUSTE	$12.0

Nachspeisen

MOCHI	$6.5
FLAMBIERTE FRÜCHTE	$6.5

Pizza

VERSCHMELZUNG

AUBERGINE	$1.1

Hauptgerichte

SCAMPI	$17.4
PILZ	$1.1

Snacks

BRUSCHETTA	$5.4
KROKETTEN	$2.2

Speisen

ANGUSFILET	$4.3
MANGOPARFAIT	$6.5

Nudelsuppe

MEE-NUDELSUPPE	$7.6
PHÚ-GA	$10.9

Vegetarisch

EXOTISCHE GEMÜSEPFANNE	$9.8
EXOTISCHE TOFUPFANNE BOHNEN IN GRÜNEM CURRY	$10.9

LaMondi Speisekarte

Salate

RUCOLA-SALAT	$8.7
BEILAGENSALAT	$2.2
GEMISCHTER SALAT	$5.4

Restaurant kategorie

VEGETARIER

NACHTISCH

ITALIENISCH

Speisen werden u.a. mit folgenden zutaten zubereitet

ENTE

MEERESFRÜCHTE

REIS	$1.1

Beilagen

NUDELN	$6.5
SAISONGEMÜSE	$8.7
POMMES	$2.2
GEMÜSE	$3.3

Fleischgerichte

ARGENTINISCHES ANGUSFILET	$27.2
HÄHNCHENFILET IN ERDNUSSCREME AN GEMÜSE UND SALAT	$13.0
ENTENBRUSTFILET GEGRILLT	$14.1
PUTENFILET IN CURRYCREMESOSSE	$13.0

Suppen

MISO

TOM YAM GUNG	$6.5
TOM GAI	$5.4
MISO-SUPPE	$5.4
SUPPE IN SAKEBRÜHE	$6.5

Folgende arten von gerichten werden serviert

PASTA

SALAT

STEAK

FISCH

SUPPE

SPAGHETTI	$7.6

NUDELN

LaMondi Speisekarte

LaMondi

Bahnhofstr. 23, 95444, Bayreuth, Bavaria, Germany

Öffnungszeiten:
Sonntag 18:00-23:00

Gemacht mit speisekarte.menu